

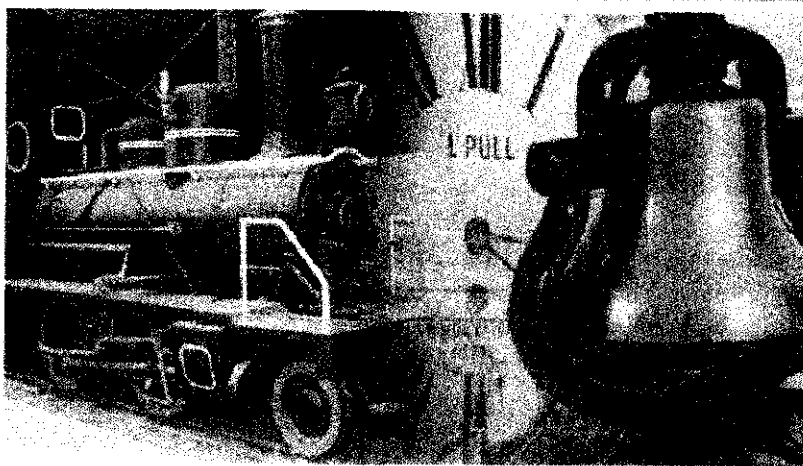

MINISTÉRIO DOS TRANSPORTES
Inventariança da extinta Rede Ferroviária Federal S.A. - RFFSA
Assessoria do Ministério do Planejamento, Orçamento e Gestão



TERMO DE TRANSFERÊNCIA

Nº 386/2015

BENS MÓVEIS

PONTES METÁLICAS – TRECHO RIO NEGRO/SERRINHA

UNIDADE REGIONAL DE CURITIBA - URCUB

IPHAN

CONTEÚDO

TERMO DE TRANSFERÊNCIA

PLANILHA RESUMO

FICHAS DE INSPEÇÃO

PARECER TECNICO IPHAN: OFÍCIO Nº 312/2013-IPHAN/PR



MINISTÉRIO DOS TRANSPORTES
Inventariança da Extinta Rede Ferroviária Federal S. A. – RFFSA

**TERMO DE TRANSFERÊNCIA N.º 386/2015,
REFERENTE AOS BENS MÓVEIS DE VALOR
HISTÓRICO, ARTÍSTICO E CULTURAL,
VINCULADOS À UNIDADE REGIONAL DE
CURITIBA - URCUB, DA EXTINTA REDE
FERROVIÁRIA FEDERAL S.A. – RFFSA, PARA
O INSTITUTO DO PATRIMÔNIO HISTÓRICO E
ARTÍSTICO NACIONAL - IPHAN, NA FORMA
ABAIXO:**

**O INVENTARIANTE DA EXTINTA REDE FERROVIÁRIA
FEDERAL S.A. – RFFSA**, com fundamento no art. 9º, da Lei n.º 11.483/2007, de
31/05/2007, e tendo em vista o disposto no art. 5º, inciso IV, alínea “a” do Decreto
n.º 6.018, de 22/01/2007, neste ato, formaliza a transferência para o **INSTITUTO DO
PATRIMÔNIO HISTÓRICO E ARTÍSTICO NACIONAL - IPHAN**, dos bens móveis de
valor artístico, histórico e cultural, bem como da documentação e as demais
informações relativas aos referidos bens, conforme listagem anexa, a qual faz parte
integrante do presente Termo, observadas as condições seguintes:

**I – O INSTITUTO DO PATRIMÔNIO HISTÓRICO E ARTÍSTICO
NACIONAL - IPHAN**, assume a responsabilidade pela guarda e manutenção dos
bens móveis de valor artístico, histórico e cultural, ora transferidos.

II – Cabe ao IPHAN administrar e exercer o controle dos bens
vinculados ao Termo para a execução das atribuições de que trata o Art. 9º da Lei
11.483/07.

Rio de Janeiro, de de 2015.

MANOEL GERALDO COSTA
Inventariante

JUREMA DE SOUSA MACHADO
Presidente do IPHAN

PLANILHAS RESUMO

PLANILHA RESUMO DE BENS HISTÓRICOS - PONTES METÁLICAS/IPR

FICHA	DATA INSP	UR	LOCAL	BEM	Nº PAT.	VALOR HIST. ARTIST. CULT.	TOMBADO
03	10/04/12	URCUB	TRECHO RIO NEGRO/SERRINHA	PONTE METÁLICA DE 72,70X7,60 M	S/Nº	SIM	S/INFO
04	10/04/12	URCUB	TRECHO RIO NEGRO/SERRINHA	PONTE METÁLICA DE 55,0X5,20 M	S/Nº	SIM	S/INFO
05	10/04/12	URCUB	TRECHO RIO NEGRO/SERRINHA	PONTE METÁLICA DE 30,00X5,30 M	S/Nº	SIM	S/INFO
06	10/04/12	URCUB	TRECHO RIO NEGRO/SERRINHA	PONTE METÁLICA DE 22,00X4,80 M	S/Nº	SIM	S/INFO
07	10/04/12	URCUB	TRECHO RIO NEGRO/SERRINHA	PONTE METÁLICA DE 153,00X3,0 M	S/Nº	SIM	S/INFO

FICHAS DE INSPEÇÃO



FICHA DE INSPEÇÃO - BENS HISTÓRICOS

Nº 03

UNIDADE REGIONAL: CURITIBA

BEM: PONTE METÁLICA DE 72,70 x 7,60 M
 LOCAL DA INSPEÇÃO: TRECHO RIO NEGRO - SERRINHA
 TÉCNICO DA INV/RFFSA: GABRIEL ANTONIO CAILLOT
 TÉCNICOS DO DNIT: EDSON ROBERTO PINTO
 NILSON PINTO

DATA DA INSPEÇÃO: 10/04/2012
 MAT SIAPE 1720900
 MAT SIAPE 8652921
 MAT SIAPE 861733

Nº Pat./Tombo s/nº	Bem Tombado: <input type="checkbox"/> Sim <input type="checkbox"/> Não <input checked="" type="checkbox"/> Sem Info	Estado Geral (aparência): <input checked="" type="checkbox"/> Bom <input type="checkbox"/> Regular <input type="checkbox"/> Ruim
Tipo do Bem Obra de Arte	Valor Hist / Artist. e Cult.: <input type="checkbox"/> Não <input type="checkbox"/> Sim <input type="checkbox"/>	Funcionamento: <input type="checkbox"/> Total <input type="checkbox"/> Parcial <input checked="" type="checkbox"/> Não funciona
Ferramental: <input type="checkbox"/> Sim <input checked="" type="checkbox"/> Não	Instalado no local de trabalho: <input type="checkbox"/> Sim <input checked="" type="checkbox"/> Não	

Observações: CABECEIRAS EM PEDRA LOCALIZADA SOBRE O RIO NEGRO
 GPS: S 26° 06' 36,1" W 049° 48' 07,0"
 Utilizada pelo Município para passagem de pedestres

Foto:

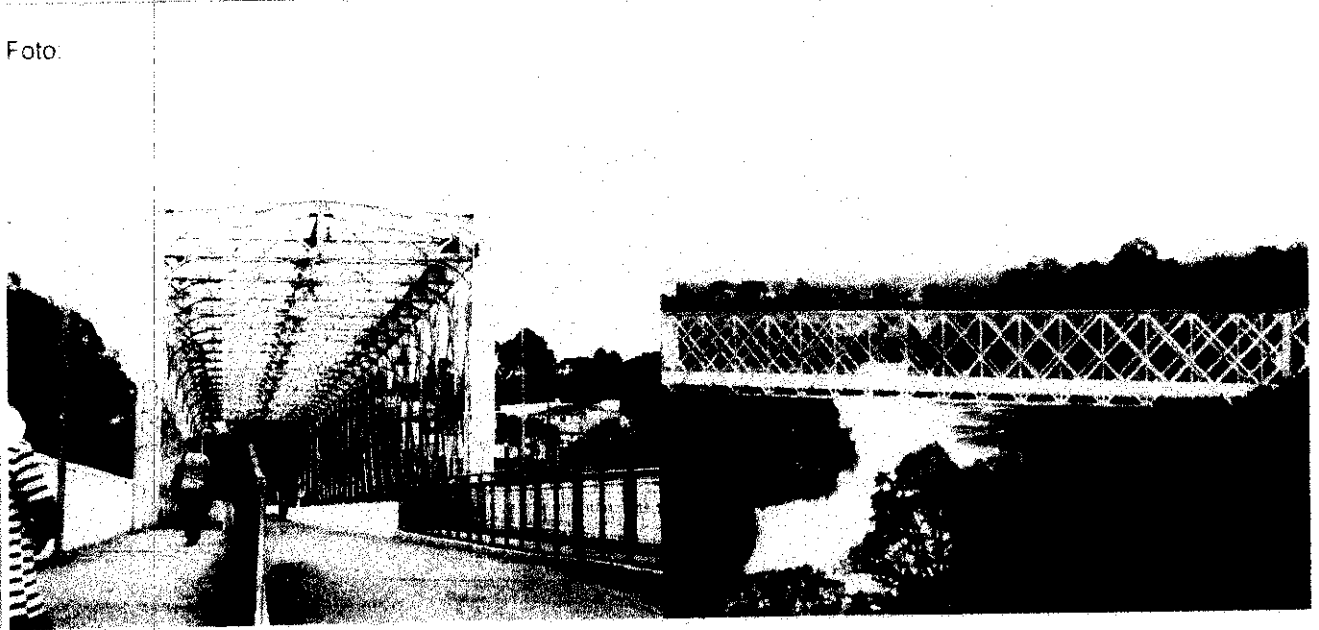

ASSINATURA DOS RESPONSÁVEIS

Sotange de Souza Bredon
 Sotange de Souza Bredon
 INV/RFFSA
 CREA 6758-D/PR
 SIAPE 1721075

Gabriel Antonio Caillot
 Gabriel Antonio Caillot
 Inv. da RFFSA em Curitiba
 SIAPE 1720900

Moisés Juliano Stival Soares
 Moisés Juliano Stival Soares
 Técnico I - SIAPE 1812326
 IPHAN/PR

Fi 03 PO



Nº 04

FICHA DE INSPEÇÃO - BENS HISTÓRICOS

UNIDADE REGIONAL: CURITIBA

BEM PONTE METÁLICA DE 55,0 X 5,20 M
 LOCAL DA INSPEÇÃO TRECHO RIO NEGRO - SERRINHA
 TECNICO DA INV/RFFSA: GABRIEL ANTONIO CAILLOT
 TECNICOS DO DNIT: EDSON ROBERTO PINTO
 NILSON PINTO

DATA DA INSPEÇÃO: 10/04/2012
 MAT SIAPE 1720900
 MAT SIAPE 8652921
 MAT SIAPE 861733

Nº Pat / Tombo s/ nº	Bem Tombado: <input type="checkbox"/> Sim <input type="checkbox"/> Não <input checked="" type="checkbox"/> Sem Info	Estado Geral (aparência) <input checked="" type="checkbox"/> Bom <input type="checkbox"/> Regular <input type="checkbox"/> Ruim
Tipo do Bem Obra de Arte	Valor Hist / Artist e Cult: Não <input type="checkbox"/> Sim <input type="checkbox"/>	Funcionamento: <input type="checkbox"/> Total <input type="checkbox"/> Parcial <input checked="" type="checkbox"/> Não funciona
Ferramental: <input type="checkbox"/> Sim <input checked="" type="checkbox"/> Não	Instalado no local de trabalho: <input type="checkbox"/> Sim <input checked="" type="checkbox"/> Não	

Observações: CABECEIRAS EM PEDRA LOCALIZADA SOBRE O RIO NEGRO
 GPS: S 26° 06' 42,6" W 049° 47' 51,7"
 Com caixa d'água utilizada pela ALL para lavagem de vagões

Foto:



ASSINATURA DOS RESPONSÁVEIS

Solange de Souza Bredow
 INV / RFFSA
 Solange de Souza Bredow
 CREA 6758-D/PR
 SIAPE 1721075
 FI 04 PO

Gabriel Antonio Callo
 INV. da RFFSA em Curitiba
 SIAPE 1720900

Joões Julierme Stival Soares
 Técnico I - SIAPE 1812326
 IPHAN/PP

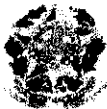

FICHA DE INSPEÇÃO – BENS HISTÓRICOS

Nº 05

UNIDADE REGIONAL: CURITIBA

BEM: PONTE METÁLICA DE 30,0 x 5,30 M

LOCAL DA INSPEÇÃO: TRECHO RIO NEGRO – SERRINHA

TÉCNICO DA INV/RFFSA: GABRIEL ANTONIO CAILLOT

TÉCNICOS DO DNIT: EDSON ROBERTO PINTO

NILSON PINTO

DATA DA INSPEÇÃO: 10/04/2012

MAT SIAPE 1720900

MAT SIAPE 8652921

MAT SIAPE 861733

Nº Pat./Tombo s/ nº	Bem Tombado: <input type="checkbox"/> Sim <input type="checkbox"/> Não <input checked="" type="checkbox"/> Sem Info.	Estado Geral (aparência): <input checked="" type="checkbox"/> Bom <input type="checkbox"/> Regular <input type="checkbox"/> Ruim
Tipo do Bem: Obra de Arte	Valor Hist / Artist e Cult.: Não <input type="checkbox"/> Sim <input type="checkbox"/>	Funcionamento: <input type="checkbox"/> Total <input type="checkbox"/> Parcial <input checked="" type="checkbox"/> Não funciona
Ferramental: <input type="checkbox"/> Sim <input checked="" type="checkbox"/> Não	Instalado no local de trabalho: <input type="checkbox"/> Sim <input checked="" type="checkbox"/> Não	

Observações: CABECEIRAS EM PEDRA LOCALIZADA SOBRE AS MARGENS DO RIO NEGRO
 GPS: S 26° 06' 40,9" W 049° 47' 49,6" no km 88,0 +600 M

Foto:



ASSINATURA DOS RESPONSÁVEIS:

Solange de Souza Bredow
 INV / RFFSA
 Solange de Souza Bredow
 CREA 6758-D/PR
 SIAPE 1721075

Gabriel Antonio Caillot
 Inv. da RFFSA em Curitiba
 SIAPE 1720900

Moisés Julierme Stival Soares
 Moisés Julierme Stival Soares
 Técnico I - SIAPE 1812326
 IPHAN/PR

F1 05 PO



FICHA DE INSPEÇÃO - BENS HISTÓRICOS

Nº 06

UNIDADE REGIONAL: CURITIBA

BEM: PONTE METÁLICA DE 22,0 x 4,80 M
 LOCAL DA INSPEÇÃO: TRECHO RIO NEGRO - SERRINHA
 TÉCNICO DA INV/RFFSA: GABRIEL ANTONIO CAILLOT
 TÉCNICOS DO DNIT: EDSON ROBERTO PINTO
 NILSON PINTO

DATA DA INSPEÇÃO: 10/04/2012
 MAT SIAPE 1720900
 MAT SIAPE 8652921
 MAT SIAPE 861733

Nº Pat / Tombo s/ nº	Bem Tombado: <input type="checkbox"/> Sim <input type="checkbox"/> Não <input checked="" type="checkbox"/> Sem Info	Estado Geral (aparência): <input checked="" type="checkbox"/> Bom <input type="checkbox"/> Regular <input type="checkbox"/> Ruim
Tipo do Bem Obra de Arte	Valor Hist / Artist. e Cult.: Não <input type="checkbox"/> Sim <input type="checkbox"/>	Funcionamento: <input type="checkbox"/> Total <input type="checkbox"/> Parcial <input checked="" type="checkbox"/> Não funciona
Ferramental: <input type="checkbox"/> Sim <input checked="" type="checkbox"/> Não	Instalado no local de trabalho: <input type="checkbox"/> Sim <input checked="" type="checkbox"/> Não	

Observações: CABECEIRAS EM PEDRA LOCALIZADA no KM 88,0 + 700 m
 GPS: S 26° 06' 37,5" W 049° 47' 46,8"

Foto:



ASSINATURA DOS RESPONSÁVEIS:

Solange
 Solange de Souza Bredow
 CREA 6758-D/PR
 SIAPE 1721075

Gabriel Antonio Calliot
 Gabriel Antonio Calliot
 Inv. da RFFSA em Curitiba
 SIAPE 1720900

Moisés Julierme Stival Soares
 Moisés Julierme Stival Soares
 Técnico I - SIAPE 1812326
 IPHAN/PR

Fl 06 PO



Nº 07

FICHA DE INSPEÇÃO - BENS HISTÓRICOS

UNIDADE REGIONAL: CURITIBA

BEM: PONTE METÁLICA DE 153,0 x 3,00 M
 LOCAL DA INSPEÇÃO: TRECHO RIO NEGRO - SERRINHA
 TÉCNICO DA INV/RFFSA: GABRIEL ANTONIO CAILLOT
 TÉCNICOS DO DNIT: EDSON ROBERTO PINTO
 NILSON PINTO

DATA DA INSPEÇÃO: 10/04/2012
 MAT SIAPE 1720900
 MAT SIAPE 8652921
 MAT SIAPE 861733

Nº Pat / Tombo s/ nº	Bem Tombado: <input type="checkbox"/> Sim <input type="checkbox"/> Não <input checked="" type="checkbox"/> Sem Info	Estado Geral (aparência): <input checked="" type="checkbox"/> Bom <input type="checkbox"/> Regular <input type="checkbox"/> Ruim
Tipo do Bem: Obra de Arte	Valor Hist / Artist e Cult.: Não <input type="checkbox"/> Sim <input type="checkbox"/>	Funcionamento: <input type="checkbox"/> Total <input type="checkbox"/> Parcial <input checked="" type="checkbox"/> Não funciona
Ferramental: <input type="checkbox"/> Sim <input checked="" type="checkbox"/> Não	Instalado no local de trabalho: <input type="checkbox"/> Sim <input checked="" type="checkbox"/> Não	

Observações: CABECEIRAS EM PEDRA LOCALIZADA SOBRE O RIO DA VARZEA
 GPS: S 25° 55' 55,7" W 049° 43' 07,7"
 Utilizada para tráfego de veículos

Foto:

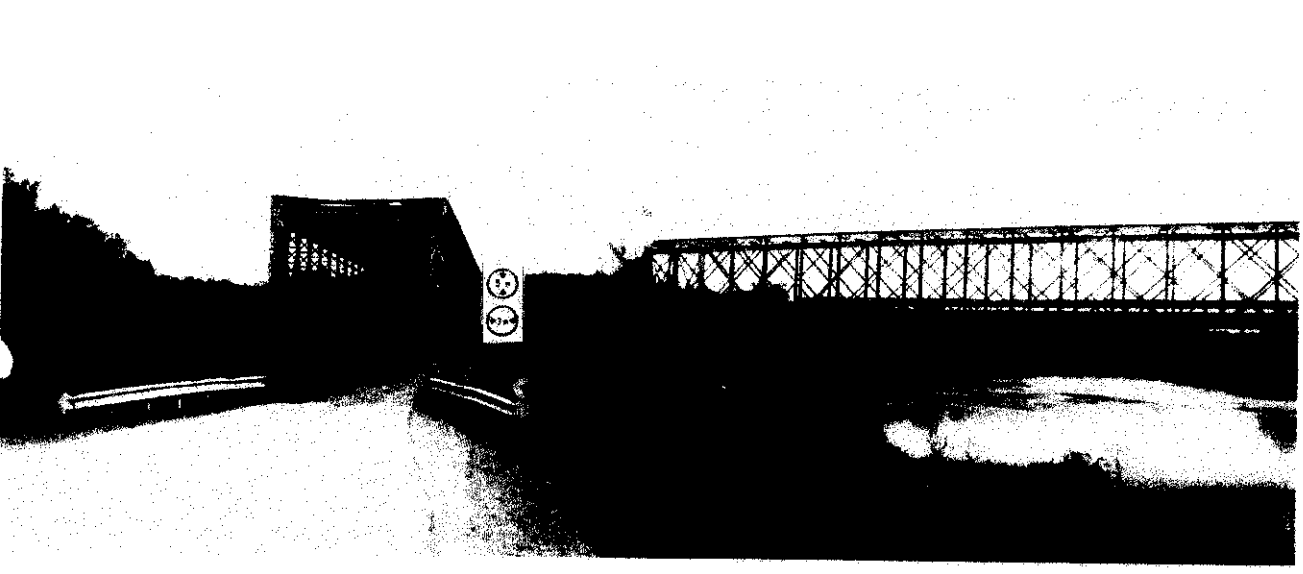

ASSINATURA DOS RESPONSÁVEIS:

Solange de Souza Bredow
 INV / RFFSA
 Solange de Souza Bredow
 CREA 6758-D/PR
 SIAPE 1721075

Gabriel Antonio Caillot
 Inv. da RFFSA em Curitiba
 SIAPE 1720900

Moisés Julierme Stival Soares
 Técnico I - SIAPE 1812326
 IPHAN/PR

PARECER TECNICO DO IPHAN

OFÍCIO Nº 312/2013/IPHAN/PR



Ofício nº 312/2013 – Iphan/PR.

Curitiba, 13 de junho de 2013.

Da: Superintendência do IPHAN no Paraná.
Para: Mauro Mello Piazzetta.
Chefe da Unidade de Inventariança da Extinta RFFSA em Curitiba.
Assunto: Fichas de Pontes Metálicas em trechos erradicados

Prezado Senhor,

Em referência ao Ofício nº 191/URCUB/INV/RFFSA/2012, reiterado pelos ofícios 582/URCUB/2012 e 093/URCUB/INV/2013, que solicita apreciação do valor histórico e cultural de Pontes Metálicas em trechos erradicados do Paraná, identificadas em sete (07) fichas, sirvo-me do presente para, em atenção à Lei nº 11.483, de 31 de maio de 2007, solicitar as providências necessárias no sentido de dar prosseguimento à transferência de pontes históricas remissivas à memória ferroviária identificados nas cinco (05) fichas em anexo, encaminhadas em três cópias assinadas pelo arquiteto Moisés J. Stival Soares.

Atenciosamente,

José La Pastina Filho
Superintendente Estadual

Anexos: Fichas de Inspeção -
nº 03, nº04, nº05, nº06 e nº 07.