

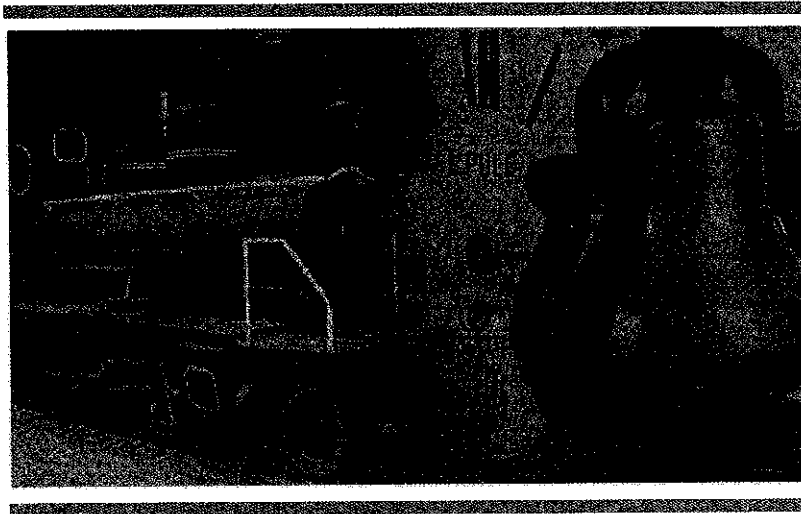

MINISTÉRIO DOS TRANSPORTES
Inventariança da extinta Rede Ferroviária Federal S.A. - RFFSA
Assessoria do Ministério do Planejamento, Orçamento e Gestão

CÓPIA



Bilim

TERMO DE TRANSFERÊNCIA

Nº 303/2013

BENS MÓVEIS

ESCOLA DE DANÇA EM PORTO UNIÃO-SC

UNIDADE REGIONAL DE CURITIBA - URCUB

IPHAN

CONTEÚDO

TERMO DE TRANSFERÊNCIA

EMAIL DO COORDENADOR TEC. PATRIMÔNIO FERROVIÁRIO

PLANILHA RESUMO

FICHAS DE INSPEÇÃO



MINISTÉRIO DOS TRANSPORTES
Inventariança da Extinta Rede Ferroviária Federal S. A. – RFFSA

**TERMO DE TRANSFERÊNCIA N.º 303/2013,
REFERENTE AOS BENS MÓVEIS DE VALOR
HISTÓRICO, ARTÍSTICO E CULTURAL,
VINCULADOS À UNIDADE REGIONAL DE
CURITIBA - URCUB, DA EXTINTA REDE
FERROVIÁRIA FEDERAL S.A. – RFFSA, PARA
O INSTITUTO DO PATRIMÔNIO HISTÓRICO E
ARTÍSTICO NACIONAL - IPHAN, NA FORMA
ABAIXO:**

O INVENTARIANTE DA EXTINTA REDE FERROVIÁRIA FEDERAL S.A. – RFFSA, com fundamento no art. 9º, da Lei n.º 11.483/2007, de 31/05/2007, e tendo em vista o disposto no art. 5º, inciso IV, alínea “a” do Decreto n.º 6.018, de 22/01/2007, neste ato, formaliza a transferência para o **INSTITUTO DO PATRIMÔNIO HISTÓRICO E ARTÍSTICO NACIONAL - IPHAN**, de bens móveis de valor artístico, histórico e cultural, bem como da documentação e as demais informações relativas aos referidos bens, conforme listagem anexa, as quais fazem parte integrantes do presente Termo observadas as condições seguintes:

I – O INSTITUTO DO PATRIMÔNIO HISTÓRICO E ARTÍSTICO NACIONAL - IPHAN, assume a responsabilidade pela guarda e manutenção dos bens móveis de valor artístico, histórico e cultural, ora transferidos, a partir da data da assinatura do presente Termo.

II – Cabe ao IPHAN administrar e exercer o controle dos bens vinculados ao Termo para a execução das atribuições de que trata o Art. 9º da Lei 11.483/07.

Rio de Janeiro, de de .

CARLOS ALBERTO BORGES TEIXEIRA
Inventariante da Extinta RFFSA

JUREMA DE SOUZA MACHADO
Presidente do IPHAN

**EMAIL DO COORDENADOR
TEC. PATRIMÔNIO FERROVIÁRIO**

auar

De: "José Rodrigues Cavalcanti Neto" <jose.cavalcanti@iphan.gov.br>
Data: quinta-feira, 4 de julho de 2013 14:35
Para: "auar" <auar@rffsa.gov.br>
Assunto: RES: Enviando email: 2013070400041.pdf, 2013070400042.pdf, 2013070400043.pdf, 2013070400044.pdf, 2013070400045.pdf, 2013070400038.pdf, 2013070400039.pdf, 2013070400040.pdf

Prezado Auar,
Acabo de consultar nossa superintendência em Santa Catarina.
Pode transferir!
Att,

José Cavalcanti
Coordenador Técnico do Patrimônio Ferroviário
DEPAM | IPHAN | Ministério do Cultura
SEPS 713/913, Bl. D, Edifício IPHAN, 3º andar
Cep. 70.390-135 - Brasília - DF
Tel. (61) 2024-6336
www.iphan.gov.br | www.cultura.gov.br

De: auar [mailto:auar@rffsa.gov.br]
Enviada em: quinta-feira, 4 de julho de 2013 11:08
Para: José Rodrigues Cavalcanti Neto; Cavalcanti_1
Cc: Gazineu; Jane Melo; Piazzeta
Assunto: Fw: Enviando email: 2013070400041.pdf, 2013070400042.pdf, 2013070400043.pdf, 2013070400044.pdf, 2013070400045.pdf, 2013070400038.pdf, 2013070400039.pdf, 2013070400040.pdf

Prezado Cavalcanti,

Solicitamos sua manifestacao sobre as fichas anexas, ja assinadas pelo IPHAN – PR, pois embora V.S. ja tenha se pronunciado que as documentacoes oriundas do Parana poderiam ser acatadas pela Inventarianca, entendemos que a CGPF devera conhecer .

Abs

Texto sem acentuacao

Luiz Carlos F. Auar
Ministério dos Transportes
Inventariança da Rede Ferroviária Federal S. A.
Coordenador de Bens Historicos
Pr. Procopio Ferreira 86 s. 1040 - RJ
Tel. (21) 2233-0681

From: jane
Sent: Thursday, July 04, 2013 10:04 AM
To: auar@rffsa.gov.br
Subject: Enviando email: 2013070400041.pdf, 2013070400042.pdf, 2013070400043.pdf, 2013070400044.pdf, 2013070400045.pdf, 2013070400038.pdf, 2013070400039.pdf, 2013070400040.pdf

Auar,

Segue as 08 ficha de bens em posse da Escola de Dança – Inventario de Curitiba, para ser encaminhada ao Cavalcanti(e) para parecer.

Sua mensagem está pronta para ser enviada com o seguinte arquivo ou link anexo:

2013070400041.pdf

2013070400042.pdf

2013070400043.pdf

2013070400044.pdf

2013070400045.pdf

2013070400038.pdf

2013070400039.pdf

2013070400040.pdf

PLANILHA RESUMO



MINISTÉRIO DOS TRANSPORTES
Inventário da Estação Rede Ferroviária Federal S.A. - RFFSA
Comissão de Bens Históricos - Portaria 14

RESUMO DE CONTROLE DE BENS HISTÓRICOS - ESCOLA DE DANÇAS EM PORTO UNIÃO - SC

FICHA	DATA DIA INSP/PHAN	UR	LOCAL	BEM	Nº PAT / TOMBO	VALOR HIST. ARTIST. CULT.	TOMBADO
01	26/11/10	URCUB	ESCOLA DANÇAS NA ANTIGA ESTACÃO PORTO UNIÃO - SC	ARMÁRIO EM MADEIRA COM 2 PORTAS DE VIDRO	5X15276	SIM	NÃO
02	26/11/10	URCUB	ESCOLA DANÇAS NA ANTIGA ESTACÃO PORTO UNIÃO - SC	BANCO EM MADEIRA, MOD. SALA ESPERA ESTACÃO	5X15607	SIM	NÃO
03	26/11/10	URCUB	ESCOLA DANÇAS NA ANTIGA ESTACÃO PORTO UNIÃO - SC	BANCO EM MADEIRA, MOD. SALA ESPERA ESTACÃO	5X68953	SIM	NÃO
04	26/11/10	URCUB	ESCOLA DANÇAS NA ANTIGA ESTACÃO PORTO UNIÃO - SC	BANCO EM MADEIRA, MOD. SALA ESPERA ESTACÃO	5X15603	SIM	NÃO
05	26/11/10	URCUB	ESCOLA DANÇAS NA ANTIGA ESTACÃO PORTO UNIÃO - SC	BANCO EM MADEIRA, MOD. SALA ESPERA ESTACÃO	5X65039	SIM	NÃO
06	26/11/10	URCUB	ESCOLA DANÇAS NA ANTIGA ESTACÃO PORTO UNIÃO - SC	BANCO EM MADEIRA, MOD. SALA ESPERA ESTACÃO	5X15602	SIM	NÃO
07	24/09/08	URCUB	ESCOLA DANÇAS NA ANTIGA ESTACÃO PORTO UNIÃO - SC	CADEIRA EM COURO E MADEIRA	S/N	SIM	NÃO
08	26/11/10	URCUB	ESCOLA DANÇAS NA ANTIGA ESTACÃO PORTO UNIÃO - SC	CHAPELEIRA DE MADEIRA COM ESPELHO	S/N	SIM	NÃO

Curitiba, 28.07.2011

SOLANGE DE SOUZA BREDOW

CREA 6758-D

Solange de Souza Bredow
CREA 6758-D/PR
Mat. 50046832-X

FICHAS DE INSPEÇÃO



FICHA DE INSPEÇÃO – BENS HISTÓRICOS

UNIDADE REGIONAL: CURITIBA

BEM MÓVEL: Armário em madeira, com 2 portas de vidro, BP 5X16276

CONVENIENTE : Sem convênio

LOCAL DA INSPEÇÃO: ESCOLA DE DANÇAS EM PORTO UNIÃO

DATA DE INSPEÇÃO: 26.11.2010

TÉCNICOS DA INV/RFFSA: ENG.SOLANGE DE SOUZA BREDOW
 JEFFERSON LUIZ DO CARMO

MAT: 50.046832-X

MAT: 50.047142-8

TÉCNICO DO IPHAN:

Nº. do Contrato: Sem contrato	Validade do Contrato: <input type="checkbox"/> Em vigor <input type="checkbox"/> Vencido <input type="checkbox"/> Indeterminado
Tipo do (s) Bem (s): <input type="checkbox"/> Mat. Rod. <input checked="" type="checkbox"/> Móvel <input type="checkbox"/> Imóvel	Estado Geral do (s) Bem (s) : <input checked="" type="checkbox"/> Bom <input type="checkbox"/> Regular <input type="checkbox"/> Ruim
Bem (s) em conformidade com o anexo: <input type="checkbox"/> Sim <input checked="" type="checkbox"/> Não <input type="checkbox"/> Outros	Bem (s) em exposição: <input type="checkbox"/> Sim <input checked="" type="checkbox"/> Não

Observações:

Bem não conveniado.

Está numa escola particular de danças em Porto União – SC, que funciona na antiga Estação de Porto União (1º andar).

➤ FOTO:



ASSINATURA DOS RESPONSÁVEIS:

Solange

Solange de Souza Bredow
 RNV / RFFSA
 CREA 6758-D/PR
 Mat. 50046832-X

FI01 -ED

Jefferson Luiz do Carmo
 Inv. da RFFSA em Curitiba
 SIAPE 1120952

Vanessa Maria Pereira

IPHAN SC
 Vanessa Maria Pereira
 Chefe da Divisão Técnica
 Matrícula 2456214

IPHAN/SC



FICHA DE INSPEÇÃO – BENS HISTÓRICOS

Nº 02

UNIDADE REGIONAL: CURITIBA

BEM MÓVEL: Banco de madeira, modelo de espera de estação, BP 5X15607

CONVENIENTE : Sem convênio

LOCAL DA INSPEÇÃO: ESCOLA DE DANÇAS EM PORTO UNIÃO

DATA DE INSPEÇÃO: 26.11.2010

TÉCNICOS DA INV/RFFSA: ENG.SOLANGE DE SOUZA BREDOW

MAT: 50.046832-X

JEFFERSON LUIZ DO CARMO

MAT: 50.047142-8

TÉCNICO DO IPHAN:

Nº. do Contrato:

Sem contrato

Validade do Contrato:

Em vigor

Vencido

Indeterminado

Tipo do (s) Bem (s):

Mat. Rod.

Móvel

Imóvel

Estado Geral do (s) Bem (s) :

Bom

Regular

Ruim

Bem (s) em conformidade com o anexo:

Sim

Não

Outros

Bem (s) em exposição:

Sim

Não

Observações:

Bem não conveniado.

Está numa escola particular de danças em Porto União – SC, que funciona na antiga Estação de Porto União (1º andar).

➤ FOTO:



ASSINATURA DOS RESPONSÁVEIS:

Solange de Souza Bredow

Solange de Souza Bredow

CREA 6758-D/PR
 Mat. 50046832-X

FI02 -ED

INV / RFFSA
 Jefferson Luiz do Carmo
 Inv. da RFFSA em Curitiba
 SIAPE 1720952

IPHAN/SC

Vanessa Maria Pereira
 Vanessa Maria Pereira
 Chefe da Divisão Técnica
 Matrícula 2456214
 IPHAN/SC



Nº03

FICHA DE INSPEÇÃO – BENS HISTÓRICOS

UNIDADE REGIONAL: CURITIBA

BEM MÓVEL: Banco de madeira, modelo de sala de espera de estação, BP 5X66653

CONVENIENTE: Sem convênio

LOCAL DA INSPEÇÃO: ESCOLA DE DANÇAS EM PORTO UNIÃO

DATA DE INSPEÇÃO: 26.11.2010

TÉCNICOS DA INV/RFFSA: ENG.SOLANGE DE SOUZA BREDOW

MAT: 50.046832-X

JEFFERSON LUIZ DO CARMO

MAT: 50.047142-8

TÉCNICO DO IPHAN:

Nº. do Contrato:

Sem contrato

Validade do Contrato:

Em vigor

Vencido

Indeterminado

Tipo do (s) Bem (s):

Mat. Rod.

Móvel

Imóvel

Estado Geral do (s) Bem (s) :

Bom

Regular

Ruim

Bem (s) em conformidade com o anexo:

Sim

Não

Outros

Bem (s) em exposição:

Sim

Não

Observações:

Bem não conveniado.

Está numa escola particular de danças em Porto União – SC, que funciona na antiga Estação de Porto União (1º andar).

➤ FOTO:



ASSINATURA DOS RESPONSÁVEIS:

Solange

INV / RFFSA

Solange de Souza Bredow

CREA 6758-D/PR

Mat. 50046832-X

F103 -ED

Jefferson Luiz do Carmo
 Inv. da RFFSA em Curitiba
 SIAPE 20952

IPHAN SC

Vanessa Maria Pereira

Chefe de Divisão Técnica

Matrícula 2456214

IPHAN/SC



FICHA DE INSPEÇÃO – BENS HISTÓRICOS

Nº 04

UNIDADE REGIONAL: CURITIBA

BEM MÓVEL: Banco de madeira, modelo de sala de espera de estação, BP 5X15603

CONVENIENTE: Sem convênio

LOCAL DA INSPEÇÃO: ESCOLA DE DANÇAS EM PORTO UNIÃO

DATA DE INSPEÇÃO: 26.11.2010

TÉCNICOS DA INV/RFFSA: ENG. SOLANGE DE SOUZA BREDOW

MAT: 50.046832-X

JEFFERSON LUIZ DO CARMO

MAT: 50.047142-8

TÉCNICO DO IPHAN:

Nº. do Contrato:

Sem contrato

Validade do Contrato:

Em vigor

Vencido

Indeterminado

Tipo do (s) Bem (s):

Mat. Rod.

Móvel

Imóvel

Estado Geral do (s) Bem (s) :

Bom

Regular

Ruim

Bem (s) em conformidade com o anexo:

Sim

Não

Outros

Bem (s) em exposição:

Sim

Não

Observações:

Bem não conveniado.

Está numa escola particular de danças em Porto União – SC, que funciona na antiga Estação de Porto União (1º andar).

➤ FOTO:



ASSINATURA DOS RESPONSÁVEIS:

Solange

Solange de Souza Bredow

CREA 6758-D/PR

Mat. 50046832-X

FI04 -ED

INV / RFFSA

Jefferson Luiz do Carmo
 Inv. da RFFSA em Curitiba
 SIAPE 1720862

IPHAN SC

Vanessa Maria Pereira

Chefe da Divisão Técnica

Matrícula 2456214

IPHAN/SC



FICHA DE INSPEÇÃO – BENS HISTÓRICOS

Nº 05

UNIDADE REGIONAL: CURITIBA

BEM MÓVEL: Banco de madeira, modelo de sala de espera de estação, BP 5X65039

CONVENIENTE: Sem convênio

LOCAL DA INSPEÇÃO: ESCOLA DE DANÇAS EM PORTO UNIÃO

DATA DE INSPEÇÃO: 26.11.2010

TÉCNICOS DA INV/RFFSA: ENG. SOLANGE DE SOUZA BREDOW

MAT: 50.046832-X

JEFFERSON LUIZ DO CARMO

MAT: 50.047142-8

TÉCNICO DO IPHAN:

Nº. do Contrato:

Sem contrato

Validade do Contrato:

Em vigor Vencido Indeterminado

Tipo do (s) Bem (s):

Mat. Rod. Móvel Imóvel

Estado Geral do (s) Bem (s) :

Bom Regular Ruim

Bem (s) em conformidade com o anexo:

Sim Não Outros

Bem (s) em exposição:

Sim Não

Observações:

Bem não conveniado.

Está numa escola particular de danças em Porto União – SC, que funciona na antiga Estação de Porto União (1º andar).

➤ FOTO:



ASSINATURA DOS RESPONSÁVEIS:

Solange

Solange de Souza Bredow

CREA 6758-D/PR
Mat. 50046832-X

INV / RFFSA

Jefferson Luiz do Carmo
Inv. da RFFSA em Curitiba
SIAPE 472062

IPHAN SC

Vanessa Maria Pereira
Chefe da Divisão Técnica
Matrícula 2456214
IPHAN/SC

FI05 -ED



FICHA DE INSPEÇÃO – BENS HISTÓRICOS

Nº 06

UNIDADE REGIONAL: CURITIBA

BEM MÓVEL: Banco de madeira, modelo de sala de espera de estação, BP 5X15602

CONVENIENTE: Sem convênio

LOCAL DA INSPEÇÃO: ESCOLA DE DANÇAS EM PORTO UNIÃO

DATA DE INSPEÇÃO: 26.11.2010

TÉCNICOS DA INV/RFFSA: ENG. SOLANGE DE SOUZA BREDOW

MAT: 50.046832-X

JEFFERSON LUIZ DO CARMO

MAT: 50.047142-8

TÉCNICO DO IPHAN:

Nº. do Contrato:

Sem contrato

Validade do Contrato:

Em vigor

Vencido

Indeterminado

Tipo do (s) Bem (s):

Mat. Rod.

Móvel

Imóvel

Estado Geral do (s) Bem (s) :

Bom

Regular

Ruim

Bem (s) em conformidade com o anexo:

Sim

Não

Outros

Bem (s) em exposição:

Sim

Não

Observações:

Bem não conveniado.

Está numa escola particular de danças em Porto União – SC, que funciona na antiga Estação de Porto União (1º andar).

➤ FOTO:



ASSINATURA DOS RESPONSÁVEIS:

Solange

Solange de Souza Bredow
 CREA 6758-D/PR
 Mat. 50046832-X

INV / RFFSA

Jefferson Luiz do Carmo
 Inv. da RFFSA em Curitiba
 SIAPE 720952

IPHAN/SC

Luísa Maria Pereira
 Chefe da Divisão Técnica
 Matrícula 2456214
 IPHAN/SC

Fi06 -ED



FICHA DE INSPEÇÃO - BENS HISTÓRICOS

Nº 07

UNIDADE REGIONAL: CURITIBA

BEM MÓVEL: Cadeira em madeira e couro

CONVENIENTE: Sem convênio

LOCAL DA INSPEÇÃO: ESCOLA DE DANÇAS EM PORTO UNIÃO

DATA DE INSPEÇÃO: 24.08.2008

TÉCNICOS DA INV/RFFSA: ENG. SOLANGE DE SOUZA BREDOW

MAT: 50.046832-X

JEFFERSON LUIZ DO CARMO

MAT: 50.047142-8

TÉCNICO DO IPHAN:

Nº. do Contrato:

Sem contrato

Validade do Contrato:

Em vigor

Vencido

Indeterminado

Tipo do (s) Bem (s):

Mat. Rod.

Móvel

Imóvel

Estado Geral do (s) Bem (s) :

Bom

Regular

Ruim

Bem (s) em conformidade com o anexo:

Sim

Não

Outros

Bem (s) em exposição:

Sim

Não



ASSINATURA DOS RESPONSÁVEIS:

INV / RFFSA

Solange de Souza Bredow

CREA 6758-D/PR
 Mat. 50046832-X

Jefferson Luiz do Carmo
 Inv. da RFFSA em Curitiba
 SIAPE 1720852

IPHAN SC

Vanessa Maria Pereira

Chefe da Divisão Técnica
 Matrícula 2456214
 IPHAN/SC

FI07-ED



FICHA DE INSPEÇÃO – BENS HISTÓRICOS

UNIDADE REGIONAL: CURITIBA

BEM MÓVEL: **Chapeleira em madeira com espelho**

CONVENIENTE: **Sem convênio**

LOCAL DA INSPEÇÃO: ESCOLA DE DANÇAS EM PORTO UNIÃO

DATA DE INSPEÇÃO: 26.11.2010

TÉCNICOS DA INV/RFFSA: ENG. SOLANGE DE SOUZA BREDOW
 JEFFERSON LUIZ DO CARMO

MAT: 50.046832-X
 MAT: 50.047142-8

TÉCNICO DO IPHAN:

Nº. do Contrato:

Sem contrato

Validade do Contrato:

Em vigor Vencido Indeterminado

Tipo do (s) Bem (s):

Mat. Rod. Móvel Imóvel

Estado Geral do (s) Bem (s) :

Bom Regular Ruim

Bem (s) em conformidade com o anexo:

Sim Não Outros

Bem (s) em exposição:

Sim Não

Observações:

Bem não conveniado.

Está numa escola particular de danças em Porto União – SC, que funciona na antiga Estação de Porto União (1º andar).

> FOTO:

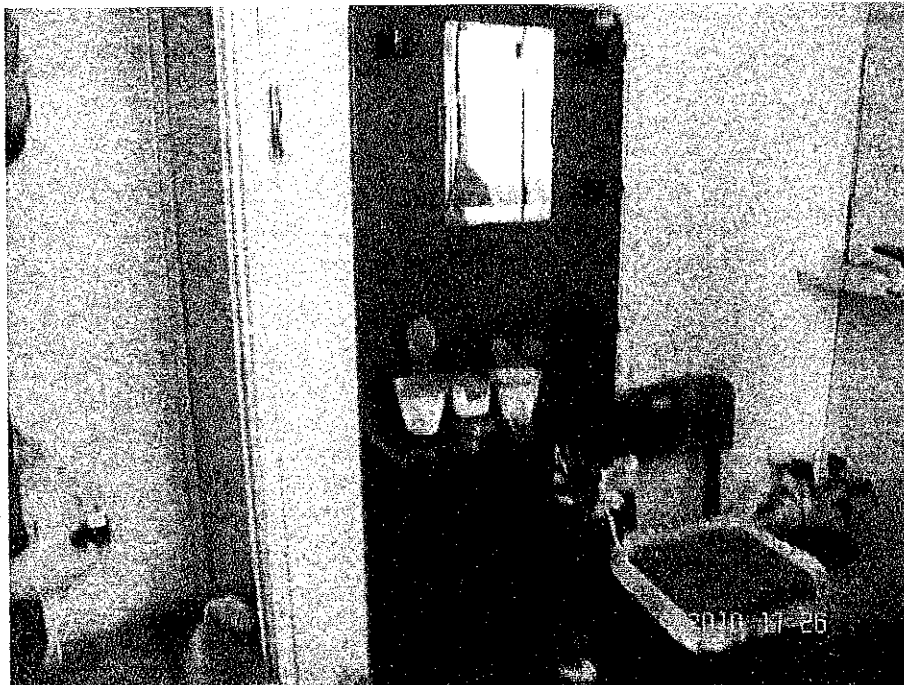

ASSINATURA DOS RESPONSÁVEIS:

Solange
 Solange de Souza Bredow
 INV / RFFSA
 CREA 6758-D/PR
 Mat. 50046832-X

Jefferson Luiz do Carmo
 Jefferson Luiz do Carmo
 Inv. da RFFSA em Curitiba
 SIAPE 1740952

Vanessa Maria Pereira
 IPHAN SC
 Vanessa Maria Pereira
 Chefe da Divisão Técnica
 Matrícula 2456214
 IPHAN/SC