

**MINISTÉRIO DOS TRANSPORTES**

Inventariança da Extinta Rede Ferroviária Federal S.A. - RFESA

Assessoria do Ministério do Planejamento, Orçamento e Gestão

CÓPIA

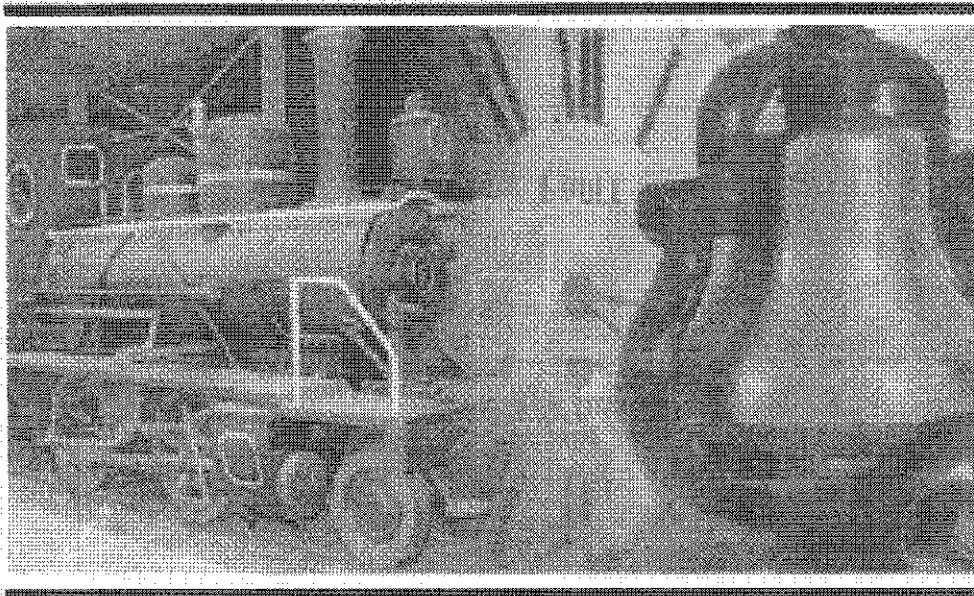

1

**TERMO DE TRANSFERÊNCIA**

Nº 247/2012

**BEM MÓVEL**

**PREFEITURA MUNICIPAL DE VIANA - ES**

**UNIDADE REGIONAL DE CAMPOS - URCAM**

**IPHAN**

## **CONTEÚDO**

**TERMO DE TRANSFERÊNCIA**

**PLANILHA RESUMO**

**FICHA DE INSPEÇÃO DO BEM**



# **PLANILHA RESUMO**



PLANILHA RESUMO DE CONTROLE DE BENS HISTÓRICOS

FICHA	DATA DA INSP.	UR	LOCAL	BEM	Nº PAT / TOMBO/REF	VALOR HIST-ARTIST- CULT	TOMBADO	OBS
01	11/11/2011	URCAM	ESTAÇÃO DE VIANA	COFRE DE FERRO E.F.L. 574	3X03536	SIM	S/INF	BEM NÃO CONVENIADO, EM PODER DA PREFEITURA.

*Ezequias Alves da Silva*  
 MAT.: 09/007.013-8  
 INV. DA EXT. R.F.F.S.A.

*E. Soares*  
 Eng.º Eilerson de Almeida Soares  
 Mat. 23/075580-1  
 RFFSA



**FICHA DE INSPEÇÃO – BENS MÓVEIS HISTÓRICOS**

Nº. 1

UNIDADE REGIONAL: **CAMPOS**

Bem Móvel: **COFRE DE FERRO E.F.L. 574**

LOCAL DA INSPEÇÃO: **ALMOXARIFADO DA PREFEITURA**

DATA DA INSPEÇÃO: **11/11/2011**

TÉCNICOS DA INV/RFFSA: **EZEDEQUIAS ALVES DA SILVA**

Mat: **09.002.013-8**

TÉCNICOS DO IPHAN:

MAT:

Nº Patr./Tombo/Ref <b>3X03536</b>	Bem Tombado: <input type="checkbox"/> Sim <input type="checkbox"/> Não <input checked="" type="checkbox"/> Sem Info.	Estado Geral (aparência): <input type="checkbox"/> Bom <input checked="" type="checkbox"/> Regular <input type="checkbox"/> Ruim
Tipo do Bem: <b>MÓVEL</b>	Valor Hist / Artist. e Cult.: <input checked="" type="checkbox"/> Sim <input type="checkbox"/> Não	Funcionamento: <input type="checkbox"/> Total <input type="checkbox"/> Parcial <input checked="" type="checkbox"/> Não funciona
Ferramental: <input type="checkbox"/> Sim <input checked="" type="checkbox"/> Não	Instalado no local de trabalho: <input type="checkbox"/> Sim <input checked="" type="checkbox"/> Não	

Observações:  
**BEM NÃO CONVENIADO, EM PODER DA PREFEITURA DE VIANA**

**FOTOS:**

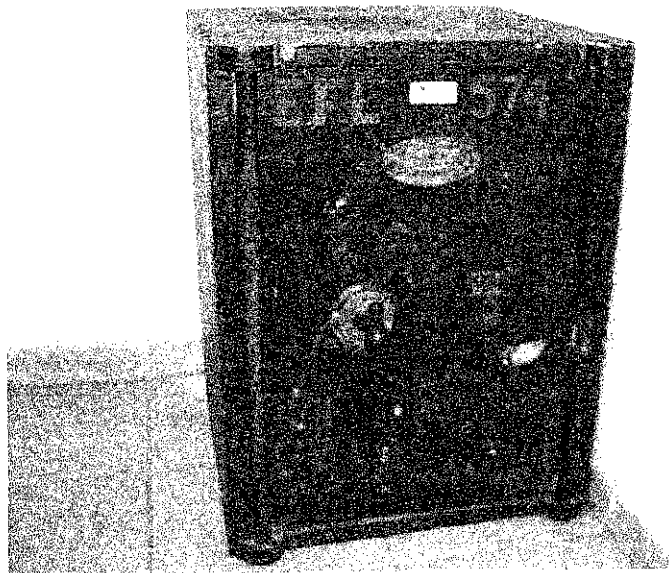

ASSINATURA DOS RESPONSÁVEIS:

*Ezequias Alves da Silva*  
 INV. / RFFSA  
**Ezequias Alves da Silva**  
 MAT.: 09/002.013-8  
 INV. DA EXT. R.F.F.S.A.

*Almeida Soares*  
 eng.º **Almeida Soares**  
 Mat. 23/075680-1  
 RFFSA

IPHAN